MEER WETEN?

Wilt u graag meer weten,
nadere informatie over de activiteiten,
een gesprek met iemand van de kerkenraad,
laat het gewoon even weten!

U kunt de beide kerken ook volgen via:

- *Twitter (@PKNHKWW)*
- *Facebook (Protestantse Gemeenten Hoogkarspel-Westwoud)*
- *Website Hoogkarspel-Lutjebroek: www.pkn-hoogkarspel-lutjebroek.nl*
- *Website Westwoud-Binnenwijzend: www.pknwestwoud.nl*

Index

Voorwoord	blz: 3-4
Vieringen	blz: 5
Kinderkerk	blz: 6
Overzicht bijzondere vieringen	blz: 7
Vieringen rondom de feestdagen	blz; 8-10
Andere bijzondere vieringen	blz; 10-12
Gespreksgroepen	blz: 12-13
Lezingen	blz: 14-16
Sacrale dans	blz: 17
Filmmiddagen	blz: 16 t/m 17
Maaltijden in de Herberg	blz: 20
Pastoraat	blz: 21 t/m 22
Colleges van Diakenen	blz: 23 t/m 24
Colleges van Kerkrentmeesters	blz: 25 t/m 26
Adressen	blz: 27 t/m 28

Adressen:

Websites
www.pkn-hoogkarspel-lutjebroek.nl
www.pknwestwoud.nl

Predikant
Henri Frölich, Westerseweg 48, 1445 AD Purmerend 06 24841692
ahfrolich@gmail.com

Voorzitter Kerkenraad Hoogkarspel-Lutjebroek
Tineke Hupkens 0228-753817, tinekehupkens@gmail.com

Voorzitter Kerkenraad Westwoud-Binnenwijzend
Patric de Vries 0228-724673, hethoofd78@hotmail.com

Kosters Hoogkarspel
Voor vragen over de kerk en het kerkgebouw van Hoogkarspel-Lutjebroek kunt u contact opnemen met de kosters Jos Oostermeijer en Margreet Kievit,
tel. 06 19422730 email: koster@pkn-hoogkarspel-lutjebroek.nl

Kosters Westwoud-Binnenwijzend:
Ilona en Patric de Vries, tel. 0228-724673
email: info@pknwestwoud.nl

Autovervoer
Voor autovervoer naar de kerk kunt u contact opnemen met:
Johan Hupkens, telefoon 0228-753817, email: j.hupkens@ziggo.nl

College van Kerkrentmeesters Hoogkarspel-Lutjebroek:

Jaap Klasen, Kosterij 3, 1616 PK Hoogkarspel, 0228-562601
jaap.klasen.mail@gmail.com

Peter Keersemaker, Boterweid 3, 1616 PG Hoogkarspel, 0228-562081
peterkeersemaker@live.nl

Tineke Hupkens (tijdelijke voorzitter)
Kluut 9, 1616 GX Hoogkarspel, 0228-753817 tinekehupkens@gmail.com

College van Kerkrentmeesters Westwoud-Binnenwijzend:

Patric de Vries, Raadhuisstraat 26 1617 KC Westwoud 0228-724673
hethoofd78@hotmail.com

Vindt u het leuk om mee te werken
en mee te denken in
één van beide colleges,
neemt u dan contact op met iemand
van de kerkenraad.

Beide kerkenraden hebben dringend mensen nodig!

Voorwoord

De start van een nieuw seizoen is altijd een bijzonder moment. Na een periode van rust en bezinning is iedereen weer vol goede moed om aan de slag te gaan. Als nieuwe predikant van de gemeenten Hoogkarspel-Lutjebroek en Westwoud-Binnenwijzend mag ik u deze keer het nieuwe programmaboekje presenteren. In dit mooie boekje staat beschreven wat er allemaal aan activiteiten in de gemeenten wordt georganiseerd. De basis van ons kerk-zijn komt bijvoorbeeld tot uitdrukking in allerlei zondagse vieringen in de kerk. Dan is er gelegenheid elkaar te ontmoeten en ook ruimte te maken voor meer dan het gewone. In een kerkdienst kan iets gebeuren dat je optilt uit het dagelijkse bestaan, dat je tot nadenken kan stemmen of dat je tot rust laat komen in een soms toch druk en hectisch bestaan. Er zijn door het jaar heen heel wat mooie en bijzondere vieringen te bezoeken en in dit boekje leest u daarover. Toch is de kerk niet alleen te vangen in een kerkdienst. Daarnaast zijn er ook gespreksgroepen, filmmiddagen, maaltijden, lezingen, sacrale dans, mogelijkheden om te zingen in een koor. En daarom is zo'n boekje met het jaarprogramma zo handig want alle informatie over deze activiteiten wordt even bij elkaar en op een rijtje gezet.

Het thema van de **startzondag** van dit jaar (op zondag 25 augustus in Hoogkarspel) is: *'Een goed verhaal'.* In de kerk leven en werken we vanuit het goede verhaal dat ons in de bijbel wordt verteld. Gods Woord in mensentaal, voor velen een bron van troost, bemoediging en inspiratie. Maar ook een boek dat cultureel en maatschappelijk relevant is, bijvoorbeeld als het gaat om omgang met de natuur of zorgen voor een ander. Bijbelse verhalen nodigen je uit om deze te vertalen naar je eigen leven. Een goed verhaal laat je namelijk niet koud maar brengt je in beweging. Een goed verhaal houd je niet voor jezelf maar deel je met anderen.

Met dit programmaboekje nodigen we mensen uit om eens deel te nemen aan een van onze activiteiten. Iedereen van binnen- of van buiten de kerk is daarvoor van harte uitgenodigd.

We wensen elkaar weer een mooi en inspirerend seizoen. Graag tot ziens!

Ds Henri Frölich

EEN GOED VERHAAL

C.v.K

Colleges van Kerkrentmeesters

De kerkrentmeesters zijn verantwoordelijk voor onder andere het beheer van financiële middelen (met uitzondering van de diaconale aangelegenheden), gebouwen, personeel en de ledenadministratie.

Een gezonde financiële basis is onder andere belangrijk voor het verkrijgen van toestemming om een predikant aan te stellen.

De gebouwen moet zodanig zijn dat ze voldoen aan de vergunningsvoorwaarden zoals die door de overheid gesteld zijn.

Personeel moet aangesteld zijn conform de CAO zoals die door de PKN in overleg met de medewerkersvertegenwoordiging op landelijk niveau is vastgesteld.

Kortom, de kerkrentmeesters gaan over de uitvoering van het beleidsplan zoals dit door de kerkenraad is vastgesteld. Daarbij moeten ze natuurlijk binnen de grenzen van de begroting zoals die door de kerkenraad is vastgesteld, blijven.

De verantwoordelijkheden van de Kerkrentmeesters liggen dus vooral op het personele, immateriële en financiële vlak, waarbij de kerk nu en in de toekomst een fijne plaats van samenkomen is en blijft.

De Diaconie steunt met name de acties van Kerk in Actie. Zij biedt wereldwijde hulp aan missionair werk, aan zending en andere vormen van hulpverlening aan mensen die in nood verkeren.
Beide colleges van Diakenen willen zich, mede dankzij uw hulp, van harte inzetten voor een leefbare wereld, waar ieder mens meetelt en gelijke kansen heeft.

College van Diakenen van Hoogkarspel-Lutjebroek:

Marianne Soorsma, Molenstraat 7, 1613 JX Grootebroek 06 12493356
mariannesoorsma@ziggo.nl

Jaap Klasen, Kosterij 3, 1616 PK, Hoogkarspel 0228-562601
jaap.klasen.mail@gmail.com

Wilma van Ophem, Laurier 20, 1616 TM, Hoogkarspel, 0228-583733
wilmavanophem@quicknet.nl

College van Diakenen Westwoud-Binnenwijzend:

Anny Koster-Donker, Zittend 18, 1617 KS, Westwoud 0228-567173
aj.donker@outlook.com

Dirk Stam, Oudijk, 1617 KR Westwoud 0229-261688
dsstam@ziggo.nl

Vieringen

Zoals al in het voorwoord gememoreerd vormt een van de basis ingrediënten van ons kerk-zijn de zondagse vieringen. We zingen liederen, we luisteren naar muziek, we lezen samen Bijbelverhalen en de predikant, die er tenslotte voor doorgeleerd heeft, probeert in zijn overdenking die aloude Bijbelse verhalen te duiden en te verbinden met ons leven van alledag. In dit perspectief is een viering bijzonder en waardevol, omdat je juist even uit de mallemolen van de dagelijkse gebeurtenissen stapt om tot rust te komen en je te bezinnen. Daarnaast ontmoet je mensen en kun je met elkaar een eindje oplopen. Je hoopt in een dienst ook iets te ervaren van dat wat boven ons uitgaat en dat wij in de christelijke traditie verbinden met de naam van God. Zoals u in dit boekje kunt lezen vinden er door het jaar heen allerlei verschillende vieringen plaats. Met verschillende thema's en in verschillende verbanden.

Na de viering drinken we koffie/thee met elkaar en is er volop gelegenheid om elkaar te spreken en te ontmoeten.

U bent van harte uitgenodigd om de diensten bij te wonen!

Kinderen in de kerk

Er is regelmatig Kindertijd in de kerken van Westwoud en Hoogkarspel.

Er wordt door de voorganger een verhaaltje verteld of met de kinderen een liedje gezongen voorafgaand aan de overweging.

De kinderen hebben zelfs een eigen lichtje, aangestoken aan de paaskaars, die ze meenemen naar hun plek van samenkomst na de Kindertijd.

Mirjam May en ook Suzan Frölich (echtgenote van onze predikant) willen graag meehelpen met de kindertijd in Westwoud en Hoogkarspel. Suzan neemt dan Tessa, het vierjarig dochtertje van Henri en Suzan mee, die het heel leuk vindt om mee te doen en te knutselen. Vooral ook het aansteken van een kaarsje vindt Tessa geweldig om te doen. In Westwoud is onze kosteres Ilona ook altijd bij de kinderen en stimuleert ze om samen te spelen en te knutselen.

Wij zijn blij met de kinderen want onze kerk is er levendiger en leuker van geworden, dat horen we van iedereen.

De colleges van Diakenen van onze beide gemeenten richten zich op de hulpvraag van onze medemens. Niet alleen binnen de eigen gemeenschap, maar ook daarbuiten. Menselijke noden verdienen onze persoonlijke zorg, aandacht en medeleven, zowel dichtbij als in binnen en buitenland.

Wij willen financiële en maatschappelijke steun aanreiken, voor mensen die door bijzondere omstandigheden in noodsituaties verkeren. Mensen die van een minimum moeten rondkomen door, ziekte, zorg, baanverlies. Mensen met schulden, b.v. doordat hun bedrijf failliet is gegaan. Vluchtelingen die het soms ontbreekt aan basale levensbehoeften.
Landen die getroffen zijn door natuurrampen, oorlogen, hongersnood etc.

Ook bieden wij steun aan particulieren, die een hulpvraag indienen. Een enkele keer komt het voor dat deze worden doorverwezen naar andere instanties of organisaties. Met enige regelmaat wordt ook samengewerkt met de RK kerken en/of de plaatselijke gemeente.

Jaarlijks stellen de diakenen een lijst met ongeveer 30 goede doelen op, die gesponsord worden door de diaconie. Deze zijn onderverdeeld in:
Doelen dichtbij, in West Friesland, Doelen in Nederland en Doelen Wereldwijd.

In het voor- en najaar komt de bezoekersgroep bijeen voor overleg over het pastoraat.

De kerkelijke gemeente is ingedeeld in veertien wijken. Het Klankbord (kerkblad), dat zesmaal per jaar uitkomt, de jaarlijkse Kerkbalans in de maand januari, enz. worden rondgebracht door de leden van de bezoekersgroep.

Actie Kerkbalans

Pastorale ouderlingen Hoogkarspel:
Tineke Hupkens, Kluut 9, 1616 GX Hoogkarspel 0228-753817
tinekehupkens@gmail.com

Loes Siedenburg, Kosterij 3, 1616PK Hoogkarspel 0228-562601
loes.siedenburg@xs4all.nl

Pastoraal ouderling Westwoud:
Margriet Bakker-Struik, Alexanderstraat 13, 1617 VB Westwoud 0228-855145
margrietstruik@hotmail.com

Overzicht van bijzondere vieringen:

25-08-2019	Hoogkarspel	Startzondag m.m.v. pianist Bo de Myttenaere, na de viering komt Simon Ballon	PKN Kerk
08-09-2019	Hoogkarspel	Ziekenzondag	PKN Kerk
21-09-2019	Hoogkarspel	Vredesviering	RK Kerk
06-10-2019	Westwoud	Westfriese viering	PKN Kerk
03-11-2019	Westwoud	Gedenken van overledenen	PKN Kerk
17-11-2019	Hoogkarspel	Gedenken van overledenen m.m.v.de Westfriese Cantorij	PKN Kerk PKN Kerk
15-12-2019	Hoogkarspel	Kerstzangviering (16.30 uur!) m.m.v. Gelegenheidskoor	PKN Kerk
24-12-2019	Westwoud	Oecumenisch Jongerenkerstfeest (19.00 uur)	RK Kerk
24-12-2019	Hoogkarspel	Kerstnachtdienst (22.00 uur) Byzantijns mannenkoor	PKN Kerk
31-12-2019	Westwoud	Oecumenische oudejaarsviering	PKN Kerk
05-01-2020	Westwoud	Nieuwjaarsviering	PKN Kerk
16-02-2020	Hoogkarspel	Theaterviering met Siep Rienstra	PKN Kerk
06-03-2020	Hoogkarspel	Wereldgebedsdag (19.00 uur)	PKN Kerk
05-04-2020	Westwoud	Palmpasen	RK Kerk
09-04-2020	Hoogkarspel	Witte Donderdag, Seidermaaltijd (17.30 uur)	PKN Kerk
10-04-2020	Westwoud	Goede Vrijdag, Vesper	RK Kerk
11-04-2020	Hoogkarspel	Oecumenische Paasviering m.m.v. Het Gemengd Koor	Noorderlandhuis
12-04-2020	Hoogkarspel	Paasviering	PKN Kerk
04-05-2020	Westwoud	Dodenherdenking	PKN Kerk
04-05-2020	Hoogkarspel	Dodenherdenking	PKN Kerk

Vieringen rondom de jaarlijkse feestdagen

Kerstzang
Ook komend seizoen is dirigente Tineke Broers weer bereid de Kerstzangviering op zondag 15 december in Hoogkarspel voor te bereiden. We repeteren hiervoor op zes donderdagmiddagen. De repetities zijn op de donderdagmiddagen van 31 oktober, 7 november, 14 november, 21 november, 28 november, 12 december om 16.00 uur in de kerkzaal. De kerstzangviering vindt plaats op zondagmiddag 15 december om 16.30 uur.

Houdt u van zingen? U bent van harte welkom!

U kunt zich aanmelden bij Loes Siedenburg (T 562601), Tineke Hupkens T. (753817) en Margriet Bakker-Struik (T 855145)

Kinderkerstfeest
Traditiegetrouw vieren we op kerstavond 24 december om 19.00 uur in de RK kerk van Westwoud het oecumenisch kinderkerstfeest.

Kerstnacht
Dit jaar vieren we op 24 december in de kerk van Hoogkarspel om 22.00 uur samen met het Hoorns Byzantijns mannenkoor de kerstnacht. Voorganger is ds Henri Frölich.

Oudejaarsviering
Het oudejaar wordt op maandagavond 31 december om 19.30 uur afgesloten met een oecumenische viering in de protestantse kerk van Westwoud

PASTORAAT = OMZIEN NAAR ELKAAR

Pastoraat

Het pastoraat vormt de basis voor het gemeente zijn. Dat houdt in dat we naar elkaar omzien, voor elkaar zorgen en met elkaar op weg zijn. We lopen zo nodig een eindje met elkaar mee, en misschien licht daar juist wel iets van God op. We willen pastorale zorg bieden daar waar nodig en aan die mensen die daaraan behoefte hebben. Het pastoraat wordt in onze gemeenten verzorgd door de predikant, de pastorale ouderlingen en de mensen van de bezoekersgroep.

Mocht u behoefte hebben aan een gesprek dan kunt u uiteraard zelf ook contact opnemen met de predikant of met een ouderling.

In het najaar zullen er een aantal avonden gepland worden om elkaar te ontmoeten, de zogenaamde **ontmoetingsgesprekken**, om elkaar en de nieuwe predikant ook nog wat beter te leren kennen. Ook hierover kunt u later meer lezen in het klankbord.

Om te voorkomen dat in het onderlinge pastoraat mensen geen aandacht krijgen is er **de bezoekersgroep**.

Deze groepsleden bezoeken gemeenteleden, hebben een luisterend oor voor mensen die het nodig hebben of lopen zomaar eens bij iemand binnen om te vragen hoe het gaat.
De pastorale ouderlingen vormen de schakel tussen de kerkenraad en de bezoekersgroep.

Maaltijden in de Herberg
Eten met elkaar in de herberg is sinds een aantal jaren een zeer succesvolle activiteit van onze kerk geworden. Er is een enthousiaste kookgroep die vier tot vijf keer per jaar met veel plezier kookt in de keuken van de herberg.

Beurtelings worden er groepen uitgenodigd of er zijn maaltijden bij inschrijving die open staan voor iedereen die zin heeft om te komen.

Het **kerstdiner** 2019 staat gepland woensdagavond 18 december 2019. We hebben Els Weijers en haar vriendin Annet bereid gevonden om de maaltijd muzikaal met kerstzang te komen omlijsten. Voor deze maaltijd kunt u zich vast opgeven.

Als u gehaald en gebracht wilt worden, kan dat ook. Opgave bij Loes Siedenburg (T. 562601) en Tineke Hupkens (T. 753817)

De herbergmaaltijden beginnen om 17.00 uur, dan starten we met een drankje en daarna eten we in de gezellige Herberg, maximum aantal 20 personen.

Nadere informatie over de maaltijden waarvoor u zich kunt inschrijven zal bekend worden gemaakt in het Klankbord en in de Rotonde.

Paasvieringen
De Paascyclus van 2020 zal beginnen met een kleurrijke en vrolijke oecumenische **Palmpasenviering** op 5 april om 10.00 uur in de Rooms-Katholieke kerk van Westwoud.

Seideravond
Op Witte Donderdagavond op 9 april (aanvang 17.30 uur) vieren wij het Seidermaal, een herinnering aan bevrijding en gemeenschap, met de rituele gerechten van het joodse Seidermaal die bereid zijn door de Herbergkookgroep. We zingen en praten met elkaar over een thema dat ons na aan het hart ligt.

Goede Vrijdag
Op vrijdagavond 10 april komen wij om 19.30 uur bij elkaar in de RK Kerk van Westwoud voor een oecumenische vesper.

Oecumenische paasviering
In het Noorderlandhuis is er op zaterdagmorgen 11 april om 10.00 uur een oecumenische Paasviering met medewerking van het gemengd koor. Voorganger is ds Hanneke Borst.

Paasmorgen in Hoogkarspel
Op Paaszondag 12 april om 10.00 uur vieren we het feest van de opstanding in de Protestantse kerk van Hoogkarspel. Voorganger is ds Henri Frölich.

Andere bijzondere vieringen:

Startzondag
Zondagmorgen 25 augustus om 10.00 uur vieren we de startzondag. Het wordt een speciale viering waarin de zevenjarige Jeremy Wester wordt opgedragen. Dit betekent dat we Jeremy met een mooi ritueel opnemen in onze kerkgemeenschap. Ds Henri is de voorganger en hij zal spelen op de dwarsfluit. Ook pianist Bo de Myttenaere komt mooie stukken spelen.
Na de viering is er een gezellig samenzijn.
Ballonkunstenaar Simonballon komt zijn kunsten vertonen en de inwendige mens zal ook zeker niet vergeten worden!

Meditatievespers
In de maanden september 2019 t/m juni 2020 is er op de eerste vrijdag van de maand een Meditatievesper in de Herberg, PKN Hoogkarspel om 19.30 uur. We zitten in een kring, ontsteken licht, luisteren naar meditatieve woorden, afgewisseld door muziek, zang en stiltemomenten. De vesper duurt ongeveer een half uur.
Ds Henri Frölich, pastor Cor van der Spek en Wilma van Ophem geven om beurten invulling aan de vesper thema's, waarna gelegenheid is voor ontmoeting en gesprek.

Vieringen in het Noorderlandhuis
In het Noorderlandhuis is op elke donderdag om 9.45 uur een viering beneden in de grote zaal. Op de derde donderdag van de maand is de viering onder verantwoordelijkheid van de protestantse kerk. Voorganger is meestal ds Hanneke Borst. Deze viering wordt open, oecumenisch ingevuld en duurt ongeveer 45 minuten. Na de viering zijn er gesprekken en ontmoetingen onder het genot van een kopje koffie/thee.

17 januari 2020 – A thousand words

De gewiekste zakenman Jack McCall (Eddy Murphy) weet precies wat hij moet zeggen om zijn deals rond te krijgen. Na een bezoek aan een spirituele goeroe, hangt zijn leven plots af van een magische boom met duizend bladeren, één voor elk woord dat hij nog heeft. Nu moet Jack leren zwijgen en een creatieve manier vinden om te communiceren, of hij is er geweest. A Thousand Words is een hilarische feelgoodfilm die alles heeft: geweldige cast, geweldige grappen, geweldig vermakelijk.

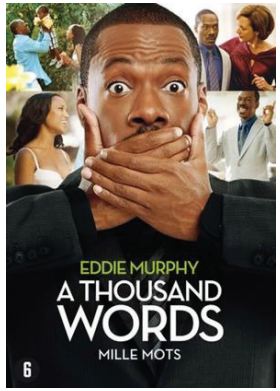

20 maart 2020 – Des Hommes et des dieux

Deze film gaat over een groep monniken in een klooster in het Atlas gebergte. Ze weigeren te kiezen tussen de Franse kolonialisten en de Algerijnse verzets- en terreurbeweging. Ze blijven de plaatselijke bevolking trouw. Hoe? Door te blijven. Zoals pater Frans van der Lugt weigerde uit Syrië te vertrekken. Bij je mensen blijven met gevaar voor eigen leven. Een van de monniken is bang. ‘ik durf mijn leven niet te geven’. De abt antwoordt: ‘Dat heb je al gedaan, door hier te zijn’. De monniken komen uiteindelijk om, net als pater Van der Lugt. Zij gaven hun leven in dienst van mensen en God.

Filmmiddagen

Samen naar een film kijken is leuk! We willen de voorstellingen dit jaar weer op de vrijdagmiddag plannen. De voorstellingen beginnen om 14.30 uur. Na de film is er gelegenheid om nog wat na te praten.

De volgende films staan op het programma:

18 oktober 2019 – Maria by Callas

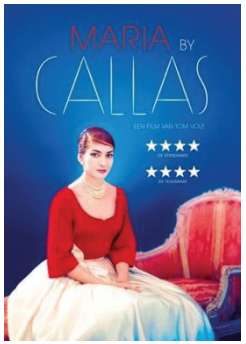

Veertig jaar na haar dood vertelt de bekende operazangeres haar eigen verhaal aan de hand van nooit eerder geziene foto's, persoonlijke super 8 films, eigen live opnames, intieme brieven en zeldzame archiefbeelden waarin je Maria Callas voor het eerst in kleur achter de schermen ziet. In deze beelden zie je naast Callas ook Onnasis, Marilyn Monroe Alain Delon, Yves Saint-laurent, JF Kennedy, Luchino Visconti, Winston Churchill, Grace Kelly en Liz Taylor.

22 november 2019 – The eagle huntress

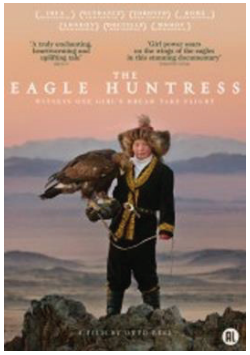

Jagen met een arend, dat is een mannenaangelegenheid in Mongolië. Maar al sinds haar jeugd helpt Aisholpan haar vader bij het trainen van deze prachtige dieren. Op haar dertiende beslissen ze om samen een arend te adopteren en er een heuse vossenjager van te maken. Zal ze erin slagen om de tradities te doorbreken en aanvaard te worden door de ouderen van haar dorp?

Oecumenische Vieringen en activiteiten

Met de Laurentiusparochie van Hoogkarspel en de Martinusparochie in Westwoud staan we in een open communicatie. Waar mogelijk werken we samen.
In beide dorpen is een oecumenische werkgroep.

In Hoogkarspel in de PKN kerk is op zondagmorgen 8 september 2019 om 10.00 uur de **Ziekenzondagviering**. Voorganger is ds Henri Frölich. De viering wordt voorbereid in samenwerking met de dames van de Zonnebloem.

Op zaterdagavond 21 september 2018 om 19.00 uur is er in de Laurentiuskerk de **Vredesdienst.** De kinderen van de basisscholen zijn nauw betrokken bij de voorbereidingen.

Taizévieringen

Taizé West-Friesland is een oecumenisch initiatief van de RK Matteusparochie in Hoorn en de PKN-gemeenten van Hoogkarspel en Westwoud. Hieruit is een werkgroep ontstaan die meditatieve vieringen organiseert in de geest van Taizé.
De vieringen duren ongeveer 50 minuten.
De essentie: rust en ruimte om bij jezelf te komen, bij jezelf naar binnen te kijken, te danken voor wat geschonken is, te bidden voor wat je wenst, je angsten van je af te laten glijden. Geen lange teksten, geen gepreek, maar zingen, meditatie en korte gebeden. De vieringen zijn een ontmoeting van mensen van alle leeftijden. Ontmoetingen van culturen, gelovigen van verschillende richtingen en niet-gelovigen.

Verdere informatie kunt u vinden op: https://taizewestfriesland.weebly.com/

Wereldgebedsdag
Samen met de RK kerk van Hoogkarspel vieren we **Wereldgebedsdag** op 6 maart 2020 om 19.00 uur in de PKN Kerk van Hoogkarspel.

Dodenherdenking
Op 4 mei 2020 om 19.00 uur, de avond van de **Dodenherdenking**, gedenken we in de PKN Kerk van Hoogkarspel en in de PKN kerk van Westwoud de oorlogsslachtoffers. Na de viering in Hoogkarspel lopen we met elkaar naar het monument voor de gevallenen en zijn daar twee minuten stil.

Sacrale Dans

Ook dit seizoen, in het na- en voorjaar, zijn er weer twee series van vier avonden Sacrale Dans gepland in de PKN Kerk van Hoogkarspel. Sacrale Dans is een meditatieve manier van bewegen; het is een dansen van eenvoudige, herhalende patronen op meditatieve muziek. Gedragen door het ritme van de muziek, de symboliek en de kracht van de kring die zich beweegt rond het midden, worden we geraakt in onze diepere lagen.

De avonden zijn van 19.30 uur tot 21.30 uur en staan onder leiding van Marry Westerlaken uit Alkmaar.

De 1e serie avonden in het najaar van 2019 staat gepland op de donderdagavonden van 17 oktober, 31 oktober, 14 november en 28 november.
Er wordt per avond een bijdrage van 5 euro gevraagd. De data van de serie in het voorjaar van 2020 worden later bekend gemaakt.

Aan vele van deze personen zitten verhalen vast, zoals het ontroerende verhaal van de geliefden Francesca en Paolo, tijdgenoten van Dante. In de tweede kring van de hel, die van de wellustigen, worden zij in een razende storm eeuwig door de lucht rondgesleurd. Het beroemde beeld van Rodin, De kus, is op deze geliefden geïnspireerd.

Deze lezing is bedoeld als een kennismaking met de Divina Commedia en laat zien dat het verhaal van Dante meer over ons gaat dan dat we zouden kunnen bevroeden. U kunt ook een korte cursus over dit onderwerp aanvragen: meer informatie daarover kunt u krijgen bij Marian van Caspel zelf: www.kunstinverbinding.nl

Marian van Caspel is kunsthistorica. In 1988 was zij medeoprichter van de Kunsthistorische Leergangen Utrecht. Tot 2008 gaf zij er leiding aan. Vanuit haar bedrijf 'Kunst in verbinding', opgericht in 2011, geeft zij lezingen en cursussen over oude, moderne en hedendaagse kunst.
Meer informatie: www.kunstinverbinding.nl

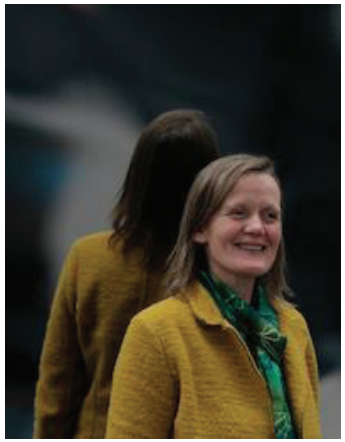

Gespreksgroepen

De oecumenische **Vrouw en Geloofgroep** komt in de regel bij elkaar in de Herberg van de PKN Kerk in Hoogkarspel op de tweede vrijdagmorgen van de maand, tussen 9.30 uur en 11.30 uur
We bespreken met elkaar een boek of een artikel. De eerste bijeenkomst van het nieuwe seizoen is op vrijdag 13 september.

Vanaf januari 2020 zal wellicht de samenstelling van de groep veranderen, omdat ds Henri Frölich de groep dan zal komen begeleiden.

De oecumenische **Open Deur Gespreksgroep** komt bij elkaar op de laatste donderdagmiddag van de maand. De gespreksgroep wisselt van gedachten en doet inspiratie op uit de verschillende onderwerpen die in het maandelijkse tijdschrift 'De Open Deur' worden aangereikt. De gesprekken vinden beurtelings plaats bij de deelnemers thuis. Info bij Greet Schaaf: T. 567297.

Lezingen
Voor het nieuwe seizoen staan twee avonden gepland waarop we een spreker hebben uitgenodigd.

Deze data zijn**:** Woensdagavond 6 november 2019 en woensdagavond 11 maart 2020. Van 20.00 uur tot 21.30 uur, inloop vanaf 19.30 uur met koffie/thee.

'Volwassen geloven en denken' op 6 november 2019

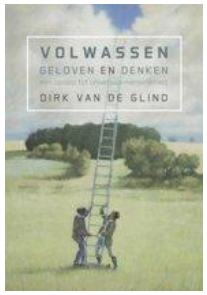

Hoe ziet een positief geloof eruit? Waarbij menselijkheid centraal staat, in plaats van vaststaande geloofsdogma's. In het belang van mensheid en planeet moeten we onze menselijkheid ontwikkelen voorbij aan de grenzen van overtuiging, religie, volk en land. Geloven en denken zijn weliswaar verschillende benaderingen van de grote vragen van het leven, maar met beide staan we voor hetzelfde mysterie. Universele menselijkheid betekent dat we deel uitmaken van hetzelfde universum en organisch en principieel met alles en iedereen verbonden zijn. Eeuwenlang is er in het Christendom uitgegaan van een negatief mensbeeld dat blokkerend en frustrerend gewerkt heeft. De omslag van een negatief naar een positief mensbeeld dat perspectief biedt voor een hoopvolle toekomst, is essentieel.

'Van de Glind heeft geloof beleefd zoals het niet moet, maar hij heeft ook iets geproefd van hoe het wél kan. En dat laatste, dáár wil hij zijn energie in steken.' (Taede Smedes – NieuwWij)

Dirk van de Glind (1959) stond vele jaren voor de klas als docent Levensbeschouwelijke Vorming in het voortgezet onderwijs en heeft mede daardoor de kans gehad rond te kijken in de schatkamers van de menselijke geest. In zijn boeken en publicaties geeft hij zijn visie op het leven in helder en prettig leesbaar proza weer. Lezingen lardeert hij met beeld en geluid, prikkelende stellingen en anekdotes en wijsheden uit alle windrichtingen. www.dirkvandeglind.nl

'Dante's divina commedia' op 11 maart 2020

Marian van Caspel vertelt op indringende wijze over het ontstaan en de inhoud van het beroemde literaire werk Divina Commedia van Dante.

De Divina Commedia (Goddelijke Comedie) van Dante Alighieri (1265-1321) – zo'n 700 jaar geleden geschreven –behoort tot de grootste literaire werken van de Europese cultuur. In honderd zangen (canti) beschrijft Dante zijn tocht door de hel (Inferno) over de louteringsberg (Purgatorio) naar het paradijs (Paradiso). Als begeleiders heeft hij de dichter Vergilius, zijn geliefde Beatrice, die al op 24-jarige leeftijd overleed, en tenslotte de mysticus Bernard van Clairvaux.
Vele kunstenaars hebben zich in de loop der eeuwen door het beeldend taalgebruik van de dichter laten inspireren. In deze lezing, gegeven door kunsthistorica Marian van Caspel, wordt Dante's reis verbeeld aan de hand van werk van onder anderen Botticelli, Michelangelo, William Blake, Dali, Robert Rauschenberg en Juke Hudig.
De Commedia, zoals het werk oorspronkelijk heette, kent een enorme rijkdom aan personages: meer dan zeshonderd historische en mythologische figuren worden bij naam genoemd.